

- | | | |
|-------|-------|----------|
| _____ | _____ | א. באז |
| _____ | _____ | ב. המצט |
| _____ | _____ | ג. שקאת' |
| _____ | _____ | ד. וקבלה |
| _____ | _____ | ה. ופזתה |
| _____ | _____ | ו. נטו |
| _____ | _____ | ז. נצב'ס |
| _____ | _____ | ח. ויפל |
| _____ | _____ | ט. מחתות |

- | | | |
|-------|-------|-------------------------|
| _____ | _____ | ו' הה'פוק ³⁶ |
| _____ | _____ | א. ויקח |
| _____ | _____ | ב. ויקמו |
| _____ | _____ | ג. וידבר |
| _____ | _____ | ד. וישלח |
| _____ | _____ | ה. ויפל |
| _____ | _____ | ו. וישאצ |

תוספת נקודות
מה אמרו כש'רדו לאזמה?

בהצלחה!!!

לכמה זמן חזרת?

פרק ו"ז

- | | |
|-------|----------------------------------|
| _____ | על מ' או על מה נאמר |
| _____ | א. צפוי למזבח |
| _____ | ב. ויזיאה, והנה י'צו מצורעת כשלע |
| _____ | ג. ויפנו את אהל מועד |
| _____ | ד. ותן עליה אש מעל המזבח |
| _____ | ה. ואסורין בהנאה |
| _____ | ו. אחז את המלכאק |
| _____ | ז. שצור מלשה הוא |
| _____ | ח. ויהי המת'ס במלשה |
| _____ | ט. שבת אחז הוא |
| _____ | : וי'צא פרח |
| _____ | א. המאהר לפריח מכל הפרות |

אבתן בחומש פרשת קרח, פרק י"ז

א' אומר אלהי

_____ אלה
 _____ אלה
 _____ אלה
 _____ אלה
 _____ אלה
 _____ אלה
 _____ אלה

- א. אין אשה אומר כלום מלהו
- ב. אתם האמת את עם ד'
- ג. ואכלה אותם כרע
- ד. אני שלוחו של מקום ואתה שלוחו של אשה
- ה. הן גועו אבדנו כלנו אבדנו
- ו. קח את האמתה... ושים קטרת והולק מהרה



בארי האנלית (צברית לתוספת נקודות)

- א. רקצי פחיס
- ב. ואכלה
- ג. החל הנגל
- ד. תלועתם
- ה. והשכתי
- ו. צפוי
- ז. לאות
- ח. קצל
- ט. ויצי צי
- י. להני מרי

ו' הה'פוק (עם נקודות)

- א. וילע
- ב. ונתציר
- ג. ויצמד
- ד. ויקחו
- ה. ויראו

בהצלחה!!!

דלת חזרה

פרשת קרח, התחלת פרק 'ז'

בארי

א. רקצי פח'ס

- _____ ב. ואכלה
- _____ ג. החל הג'ט
- _____ ד. והשכתי
- _____ ה. צפוי
- _____ ו. לאות

אל מי או אל מה נאמר

א. צפוי למזבח

ב. ויז'אה, והנה י'בו מצורעת בשל' (רש"י)

ג. ויפ'נו אל אהל אונ'ד

ד. ותן צ'לי'ה אש אל המזבח

ה. ואסור'ן בה'נאה (רש"י)

ו. אחר' את המל'אק (רש"י)

ז. שצור' מש'פה ה'ב'א (רש"י)

ח. ש'ט אחר' ה'ב'א

מי אמר אל מי

א. אין משה אומר כלום מל'בו (רש"י)

ב. את'ס המת'ס את צ'ס ד'

ג. ואכל'ה אות'ס כר'צ

ד. אני שלוחו של מקוס ואת'ה שלוחו של משה (רש"י)

ה. קח את המח'תה... ושי'ס קטרת והול'ק מ'הרה

- _____ אל
- _____ אל
- _____ אל
- _____ אל
- _____ אל

בארי ונק'ד' מרש"י

א. הנח ל' לעשות שליחות'

_____ ב. ל'פ' שה'ו ישר'א-ל מלי'צ'ס ומר'ג'ס אחר הקטרת

_____ ג. ר'ז ל'ה מסר לו מל'אק האות בש'על'ה לרק'צ

שאלות

א. אי'ק א'נחנו יוצ'ים ל'ה'ות מל'בח הנחשת? (2)

ב. מ'הו ה'צוש ל'מי שחוש'ד בכש'ר'ס? מ'הו ה'צוש ל'מי שצור'ר אל ה'כהונ'ה? ל'מה משה ק'הל צר'עת?

ג. מ'ה ל'מוצ'ים מ'המ'ים "ה'צ משה לו"?

ד. אי'פ'ה ס' המ'טה של ש'ט לו? ל'מה?

ה. מ'ה מוב'ן של המ'לה "לו" כש'לה ס'מוב' אצל' ד'בור'?

חזרה בחומש פרשת קרח, פרק י"ז

על מי או על מה נאמר

א. ויפנו את אהל מועד

ב. ותן עליה אש מעל המזבח

ג. ואסורין בהנאה

ד. אחז את המלואק

ה. ויהי המתקן המשפה (כמה?)

ו. שבת אחז הוא

ז. ויצא פרח

ח. המאהר להפריח מכל הפרות

מי אמר את מי

א. אין אשה אומר כלום מלהו

ב. אתם המתק את עם ד'

ג. ואכלה אותם כרע

ד. הן גועו אהדנו כלנו אהדנו

את _____

את _____

את _____

את _____

רש"י - נקדי ובארי

א. את המצורר על הכהונה פורצנותו מאהרת לבא

ב. אין אנו יכולין להיות להירין הבק

ג. לפי שהיו ישראל-ם מליצים ומרננים אחר הקטרת

חזרה בחומש פרשת קרח, פרק י"ז

באר

- א. מבין השרפה
- ב. החל העם
- ג. תלונתם
- ד. והשבת
- ה. לאות
- ו. קציל
- ז. ויציץ ציץ
- ח. להני אר

ו' הה'שוק (צס נקודות)

- א. וילעו
- ב. ויתצצו
- ג. ויצמד

אלות

- א. רש"י - "צפו למזבח" מהי סאלת ותשובת רש"י? _____
- ב. למה משה קהל צרעת? מהו הצוש למי שזורר אל הכהונה? למה? _____
- ג. מה לומדים מהמילים "הי' משה לו"? _____
- ד. רש"י - "ויצאל שקצים" מהי סאלת ותשובת רש"י? _____
- ה. מה לומדים מזה? _____
- ו. מה מובן של המלה "לו" בשלה סמוק אצלם (placed next to) דיבור? _____
- ז. ממה פחדו בני ישראל - כשסארו "קן גוענו, אהדנו, כלענו אהדנו"? _____

אבחן בחומש פרשת חקת פרק י"ט

נקב' בהטו"ס ארש"י 2/3

* תנן על אי אלו אה מצהרי?

א. אומד נתן בהר האשמה, ואומד אתחלק לבל האשמות, ואומד נתן בחיל* _____

ב. שאין מקבל טומאה אגבו אלסא אתכו* _____

ג. אין קטגור נעשה סנגור* _____

על אי נאמר 3/4

א. זאת חקת התורה

ב. ושחט אותה לפניו

ג. והזהר אלו נכח פני אהל אומד

ד. הוא יתחטא בו (פ"י)

האר' 12/17

א. פרה אדומה

ב. אום

ג. תמ'מה

ד. והזהר

ה. על אקל

ו. וכבס

ז. אקר

ח. משפרת

ט. הוא יתחטא

י. אי נזהר

- א. נא'יז _____
- ב. פתיל עליו _____
- ג. הצצק אדם _____
- ד. החלם חרה _____
- ה. והניח _____
- ו. חיל _____
- ז. אים חיים _____

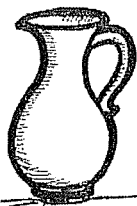

תנן "פרה אדומה מכפרת"

לכמה זמן חזרת? _____

חזרה בחומש - פרשת חקת פרק כ'

על מי אנו צלם אה נאמר

- א. ונתמת עס. . ונתקבר עס
- ב. שמיתת צמא מצונה ממנה (רש"י)
- ג. וישלם צלם פניקם
- ד. שמצו לך הארץ
- ה. יצן עמא הכאמנתם ה'
- ו. ונצצק אלו ד'
- ז. פן בחמה אצא
- ח. וימאן. . נתן את ישראל - צבר הגבלו
- ט. והלשנתם את...
- י. ויבכו את אהרן שלשים יום

ו' הפ' טוב

- א. ויב
- ב. וימת
- ג. וירצו
- ד. ויבכו



האר'

- | | | | |
|-----------|-----------|-----------|-----------|
| א. * ערשו | ב. * עמא | ג. * עמא | ד. * עמא |
| ה. * עמא | ו. * עמא | ז. * עמא | ח. * עמא |
| ט. * עמא | י. * עמא | יא. * עמא | יב. * עמא |
| יג. * עמא | יד. * עמא | טו. * עמא | טז. * עמא |
| יז. * עמא | יח. * עמא | יט. * עמא | כ. * עמא |
| כא. * עמא | כב. * עמא | כג. * עמא | כד. * עמא |
| כה. * עמא | כו. * עמא | כז. * עמא | כח. * עמא |
| כט. * עמא | ל. * עמא | לא. * עמא | לב. * עמא |

נקב'

א. גלה הכתוב שאלולי חטא זה בלבד היו נכנסין לארץ
 ב. שכשקדוש צרוך הוא עושה דין במקודשיו הוא יראוי ומתקדש על הצריות
 ג. שאלו דברתם אל הסלע והוליא הייתי מקדש לעיני העדה ואומרים מה סלע זה שאינו שומע
 ואינו צריך לפרנסה מקים דבורו של מקום קל וחומר אנו

אבות החומש פרשת חקת פרק כ'

לקצ'

- א. עדה השלמה שכבר מתו מחי מדבר ואלו פרשו לחיים
- ב. לפי שלא היו מכירין אותו לפי שהלך הסלע וישב לו בין הסלעים כשנסתלק הצאר
- ג. שכשהקדוש צרוך הוא עושה דין במקודשיו הוא יראוי ומתקדש על הצריות
- ד. גלה הכתוב שאלולי חטא זה בלבד היו נכנסין לארץ
- ה. שאלו דברתם אל הסלע והוליא הייתי מקדש לעיני העדה וחומרים מה סלע זה שאינו שומע ואינו צריך לפרנסה מקים דבורו של מקום קל וחומר אנו

בקשר לאה הלבנה

- א. אואט האחזיק את הארובה
- ב. תפוח
- ג. ה' צ' י' צ' / צ' ח' ב' ת' ה'
- ד. אצטענ'י פרעה
- ה. אורח אפילו אס יש ב' צו אובל' יקנה מאושפ'ו
- ו. שאהרן ה' ה' רוצ' שלום

ו' הפ'סוק	באר'
א. ויך	א. הסלע
ב. וישלח	ב. בגוע אחינו
ג. וירדו	ג. כשנסתלק
ד. ויקבו	ד. ובעירנו
ה. ויקמת	ה. לשתות
	ו. והפ'שט
	ז. יען
	ח. התל'אה
	ט. ויקמ'אן
	י. נעב'רה נא

בהצלחה!!!

לכמה זמן חזרת?

חזרה בחומש פרשת חקת פרק כא'

בארי

I will make their spoils kadosh for Hashem _____

א. ו'סו

disgusted _____

ב. והחראתי

consuming snake _____

ג. קצה

they traveled _____

ד. ו'שבו

pole _____

ה. שרף

they bit _____

ו. נ

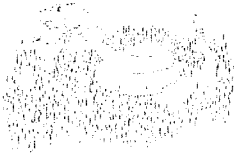

people who say mashalim _____

א. אנשי הנחלים

let it be built _____

ב. אמ"נ

ג. שקפה

the flow in the valley _____

ד. ו'ירו

it is seen _____

ה. משלים (פס)

they took possession of _____

ו. תבנה

to spy _____

א. אבד

refugees _____

ב. הנתיב

survivor _____

ג. פלטיס

its suburbs _____

ד. ערי

was lost _____

ה. שריד

מהות החומש פרשת חקת פרק כא'

זנ"ג

- _____ סיחון מלך באמורי
- _____ צמון, מואב, אדום
- _____ הצמלקים
- _____ צמ מלך הבשן
- _____ המואבים
- _____ האמור"ם בנחל ארנון

- א. החרימו ה"י את צריהם
- ב. הבאר הראה לה"י גופים המתים שלהם
- ג. ללא לחמו ה"י צמק
- ד. משה פחד מלכותו
- ה. אס הוא ה"ה בכפר חלש, ה"ה א"א לכהשו
- ו. הראשונה חשבון היתה שלהם

אל מ' או אל מה נאמר

- _____
- _____
- _____
- _____
- _____
- _____
- _____
- _____
- _____
- _____

- א. ויסעו מהר ההר דרך ים סוף
- ב. הפייר הגדול
- ג. בלחם הקלקל
- ד. וינשכו את העם
- ה. קלוטת מרדות
- ו. ויעש...נחש נחשת
- ז. ונשקפה על פני הישימן
- ח. ויאסף...את כל עמו ויצא לקראת ישראל-ל
- ט. על כן יאמרו המשלים (לפ"ה)
- י. עם כמוש
- יא. אל תירא אתו

מ' אמר אל מ'

- _____ אל _____
- _____ אל _____
- _____ אל _____
- _____ אל _____
- _____ אל _____
- _____ אל _____

- א. אל תירא אתו כי בידך נתתי אתו
- ב. למה העליתנו ממצרים למות במדבר
- ג. עשה לך שרף ושים אתו על גם
- ד. אעברה בארצך לא נטה בשדה ובכרם
- ה. חטאנו כי דברנו בדי' ובך
- ו. ונפשנו קצה בלחם הקלקל

אבתן החומש פרשת חקת פרק כא'

נקב' - תנ"ך באר'

א. שמת שמח אהרן

ב. מזומן בכל עת לפורענות

ג. השוו עבד לקונו

ד. לא נעשה כראשונים. צטוחים אנו בתפילתו של משה להלחם.

באר' 10/16

א. ויסעו

ב. והחרמתי

ג. קצה

ד. וינשבו

ה. שרף

ו. גם

ז. אשד הנחלים

ח. נשקפה

ט. ויירשו

י. משלים (600)

יא. תבנה

יב. אבד

יג. בנתיקה

יד. פלטים

טו. לרגל

טז. שריד

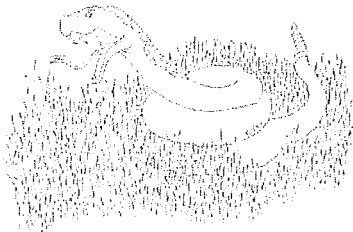

בהצלחה!!!

לכמה זמן חזרת? _____

מבחן החומש פרשת בלק, פרק כב'

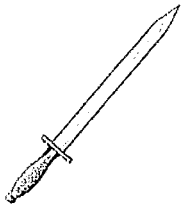

צ"ל מ' או צ"ל אה נאמר

- א. מלק למאבה הצת הה"א
- ב. אין בחו אלכא בפ"ו
- ג. כלחמק...את ירק השדה
- ד. צק...הנה כסה את צ"ן הארץ
- ה. ...נצה בדרבק וחרהו שלופה ב"דו
- ו. ויצא באקוס צר אשר אין דרבק לנטות ימין ושאלום
- ז. הדבר אשר ש"ס א-למק"ס הפ' אותו אדבר

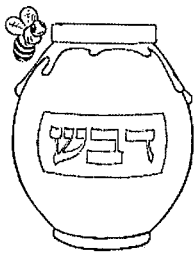

בקשר למה הזכרנו

- א. הושה של הלמס
- ב. ללא מדובשק וללא מצוקצק
- ג. בדרבק סאדס רוצה לילק בו מוליכין אותו
- ד. ספק נוצח-וספק אינו נוצח
- ה. השמאה מקלקלת את השורה

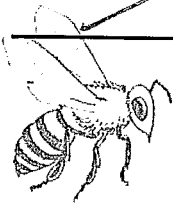

האר'

- | | | | |
|-------|----------|-------|-----------|
| _____ | א. ויזר | _____ | א. ותלחץ |
| _____ | ב. ויחפש | _____ | ב. צר |
| _____ | ג. קבה | _____ | ג. הארתן |
| _____ | ד. ארה | _____ | ד. נצה |
| _____ | ה. ויקץ | _____ | ה. רל"ס |
| _____ | ו. ילחכו | _____ | ו. ספק |
| _____ | ז. קסאים | _____ | ז. נוצח |
| _____ | ח. ל"נו | _____ | ח. מדובשק |
| _____ | ט. תקוה | _____ | ט. מצוקצק |

בהצלחה!!!

לכמה זמן חזרת? _____

